

DSİ Jeoteknik Hizmetler ve YAS Dairesi Başkanlığından:
BARTIN AMASRA İLÇESİ KAMAN KÖYÜ SONDAJ KUYUSU
KORUMA ALANLARI İLANI

1. Kaman köyü sondaj kuyusundan, Bartın ili içerisindeki bazı çeşmelere ve Kaman köyüne içme ve kullanma suyu temin edilmektedir.

2. Kaman köyü sondaj kuyusunun işletme debisi 2,5 l/s'dir.

3. Kaman köyü su sondaj kuyusunun bulunduğu ektteki haritada sınırları belirtilen "Mutlak Koruma Alanları" ve "İlave Tedbirlerin" alınması uygun görülen alanlar; 6200 ve 167 Sayılı Kanunlara istinaden oluşturulan ve Devlet Su İşleri Genel Müdürlüğü tarafından 7 Nisan 2012 tarih ve 28257 sayılı Resmî Gazete'de yayınlanan "Yeraltı Sularının Kirlenmeye ve Bozulmaya Karşı Korunması Hakkında Yönetmelik" ile 10 Ekim 2012 tarih ve 28437 sayılı Resmî Gazete'de yayınlanan "İçme Suyu Temin Edilen Akifer ve Kaynakların Koruma Alanlarının Belirlenmesi Hakkında Tebliğ" hükümleri doğrultusunda Bartın ili ve Kaman köyü yerleşim birimleri için içme suyu kuyusu olarak koruma altına alınmıştır.

4. Mutlak Koruma Alanı ve Mutlak Koruma Alanı Dışında İlave Tedbirlerin Uygulanacağı Alanlara ait bilgiler ve bu alanlarda uyulması gereken kurallar aşağıda Çizelge 1'de verilmiştir.

5. Bartın İli Amasra ilçesi Kaman Köyü Sondaj Kuyusu Koruma Alanları İlanı, Orman ve Su İşleri Bakanlığı'nın Onayı ve Resmî Gazete'de yayınlanmasını müteakip yürürlüğe girer.

Çizelge 1. Mutlak Koruma Alanı'na ve Mutlak Koruma Alanı Dışında İlave Tedbirlerin Uygulanacağı Alanlara Ait Bilgiler ve Koruma Alanlarında Uyulması Gereken Kurallar.

Koruma Alanı	Yasaklar
Mutlak Koruma Alanı	<ul style="list-style-type: none"> - Bu alanda yalnız yeraltı suyu işletme tesisinin bulunmasına ve çalışmasına müsaade edilir, başka hiçbir maksat için kullanılamaz ve herhangi bir yapılaşma ve/veya faaliyet için izin verilemez. - Sınırları ektteki haritada gösterilmiş olan bu alanın, sınırlarına uygun aralıklarla, uyarı levhaları konulacak ve engelleyici mesnetler (duvar, tel) yerleştirilecektir. - Bu alan içerisinde su temin gayesi ile her türlü çap ve derinlikte su yapısının inşası yasaklanmıştır. Ancak, DSİ tarafından kaynak geliştirme çalışmaları yapmak üzere her türlü çap ve derinlikte sondaj kuyusu açılabilir/açtırılabilir.
Mutlak Koruma Alanı Dışında İlave Tedbirlerin Uygulanacağı Alanlar (Birinci Derece Koruma Alanı için belirlenen tüm yasaklar geçerlidir)	<ul style="list-style-type: none"> - Bu alan içerisinde: • Kentsel yapılaşma (rekreasyon tesisleri hariç, turistik tesis, iskan, konut vb. de dahil); • Kentsel, evsel ve/veya endüstriyel katı ve sıvı (arıtılmış atık sular da dahil) atıkların ve/veya pasa malzemenin depolanması, üretimi, yok edilmesi ve/veya deşarj yolu ile bertaraf edilmesi; • Uçak pisti ve yollar, karayolları, demiryolları; • Her türlü madencilik faaliyetleri (işletme, zenginleştirme, gang ve/veya atık malzemenin yıkanması, pasa ve atık depolanması, taş ve mermer ocağından malzeme alınması vb); • Endüstriyel fabrikalar, sanayi tesisleri ve organize sanayi bölgeleri; • Nükleer aktiviteler; • Hayvan çiftlikleri, gübre ve/veya pestisitlerin kullanımı, depolanması ve/veya yok edilmesi; • Akaryakıt, LPG istasyonu vb. yakıt depolama ve/veya iletme tesisleri; • Katı atık ve/veya tehlikeli atık düzenli depolama tesisleri (atık barajları); • Mezarlık alanları yapılması yasaktır. - Bu alan içerisinde su temin gayesi ile her türlü çap ve derinlikte su yapısının inşası yasaklanmıştır. Ancak, DSİ tarafından kaynak geliştirme çalışmaları yapmak üzere her türlü çap ve derinlikte sondaj kuyusu açılabilir/açtırılabilir. - Yukarıda sıralanan yasaklar dışında kalan tüm faaliyetler için DSİ Genel Müdürlüğü Kurum görüşü doğrultusunda işlem tesis edilecektir.

DSİ Jeoteknik Hizmetler ve YAS Dairesi Başkanlığından:
BARTIN AMASRA İLÇESİ KAVŞAK GRUBU SU KAYNAKLARI
KORUMA ALANLARI İLANI

1. Kavşak Grubu su kaynaklarından, Bartın ili içerisindeki bazı çeşmelere içme ve kullanma suyu temin edilmektedir.

2. Kavşak Grubu su kaynaklarının ortalama debisi mevsimsel olarak 2,48 - 6,63 l/s arasında değişmekte olup; ortalama debisi 4,46 l/s'dir.

3. Kavşak kuyusunun bulunduğu ekteki haritada sınırları belirtilen "Mutlak Koruma Alanları" ve "İlave Tedbirlerin" alınması uygun görülen alanlar; 6200 ve 167 Sayılı Kanunlara istinaden oluşturulan ve Devlet Su İşleri Genel Müdürlüğü tarafından 7 Nisan 2012 tarih ve 28257 sayılı Resmî Gazete'de yayımlanan "Yeraltı Sularının Kirlenmeye ve Bozulmaya Karşı Korunması Hakkında Yönetmelik" ile 10 Ekim 2012 tarih ve 28437 sayılı Resmî Gazete'de yayımlanan "İçme Suyu Temin Edilen Akifer ve Kaynakların Koruma Alanlarının Belirlenmesi Hakkında Tebliğ" hükümleri doğrultusunda Bartın ili için içme suyu kaynağı olarak koruma altına alınmıştır.

4. Mutlak Koruma Alanı ve Mutlak Koruma Alanı Dışında İlave Tedbirlerin Uygulanacağı Alanlara ait bilgiler ve bu alanlarda uyulması gereken kurallar aşağıda Çizelge 1'de verilmiştir.

5. Bartın ili Amasra ilçesi Kavşak Grubu Su Kaynakları Koruma Alanları İlanı, Orman ve Su İşleri Bakanlığı'nın Onay'ı ve Resmî Gazete'de yayımlanmasını müteakip yürürlüğe girer.

Çizelge 1. Mutlak Koruma Alanı'na ve Mutlak Koruma Alanı Dışında İlave Tedbirlerin Uygulanacağı Alanlara ait bilgiler ve koruma alanlarında uyulması gereken kurallar.

Koruma Alanı	Yasaklar
Mutlak Koruma Alanı	<ul style="list-style-type: none"> - Bu alanda yalnız yeraltı suyu işletme tesisinin bulunmasına ve çalışmasına müsaade edilir, başka hiçbir maksat için kullanılamaz ve herhangi bir yapılaşma ve/veya faaliyet için izin verilemez. - Sınırları ekteki haritada gösterilmiş olan bu alanın, sınırlarına uygun aralıklarla, uyarı levhaları konulacak ve engelleyici mesnetler (duvar, tel) yerleştirilecektir. - Bu alan içerisinde su temin gayesi ile her türlü çap ve derinlikte su yapısının inşası yasaklanmıştır. Ancak, DSİ tarafından kaynak geliştirme çalışmaları yapmak üzere her türlü çap ve derinlikte sondaj kuyusu açılabilir/açtırılabilir.
Mutlak Koruma Alanı Dışında İlave Tedbirlerin Uygulanacağı Alanlar (Birinci Derece Koruma Alanı için belirlenen tüm yasaklar geçerlidir)	<ul style="list-style-type: none"> - Bu alan içerisinde; <ul style="list-style-type: none"> • Kentsel yapılaşma (rekreasyon tesisleri hariç, turistik tesis, iskan, konut vb. de dahil); • Kentsel, evsel ve/veya endüstriyel katı ve sıvı (arıtılmış atık sular da dahil) atıkların ve/veya pasa malzemenin depolanması, üretimi, yok edilmesi ve/veya deşarj yolu ile bertaraf edilmesi; • Uçak pisti ve yollar, karayolları, demiryolları; • Her türlü madencilik faaliyetleri (işletme, zenginleştirme, gang ve/veya atık malzemenin yıkanması, pasa ve atık depolanması, taş ve mermir ocağından malzeme alınması vb); • Endüstriyel fabrikalar, sanayi tesisleri ve organize sanayi bölgeleri; • Nükleer aktiviteler; • Hayvan çiftlikleri, gübre ve/veya pestisitlerin kullanımı, depolanması ve/veya yok edilmesi; • Akaryakıt, LPG istasyonu vb. yakıt depolama ve/veya iletme tesisleri; • Katı atık ve/veya tehlikeli atık düzenli depolama tesisleri (atık barajları); • Mezarlık alanları yapılması yasaktır. - Bu alan içerisinde su temin gayesi ile her türlü çap ve derinlikte su yapısının inşası yasaklanmıştır. Ancak, DSİ tarafından kaynak geliştirme çalışmaları yapmak üzere her türlü çap ve derinlikte sondaj kuyusu açılabilir/açtırılabilir. - Yukarıda sıralanan yasaklar dışında kalan tüm faaliyetler için DSİ Genel Müdürlüğü Kurum görüşü doğrultusunda işlem tesis edilecektir.

DSİ Jeoteknik Hizmetler ve YAS Dairesi Başkanlığından:
BARTIN AMASRA İLÇESİ SELEN SU KAYNAĞI
KORUMA ALANLARI İLANI

1. Selen Su Kaynağı ile Bartın ili içerisindeki bazı çeşmelere içme ve kullanma suyu temin edilmektedir.

2. Selen Su kaynağının ortalama debisi mevsimsel olarak 0,07 - 0,57 l/s arasında değişmekte olup ortalama debisi 0,28 l/s'dir.

3. Kavşak kuyusunun bulunduğu ekteki haritada sınırları belirtilen "Mutlak Koruma Alanları" ve "İlave Tedbirlerin" alınması uygun görülen alanlar; 6200 ve 167 Sayılı Kanunlara istinaden oluşturulan ve Devlet Su İşleri Genel Müdürlüğü tarafından 7 Nisan 2012 tarih ve 28257 sayılı Resmi Gazete'de yayımlanan "Yeraltı Sularının Kirlenmeye ve Bozulmaya Karşı Korunması Hakkında Yönetmelik" ile 10 Ekim 2012 tarih ve 28437 sayılı Resmi Gazete'de yayımlanan "İçme Suyu Temin Edilen Akifer ve Kaynakların Koruma Alanlarının Belirlenmesi Hakkında Tebliğ" hükümleri doğrultusunda Bartın ili ve çevresindeki yerleşim birimleri için içme suyu kaynağı olarak koruma altına alınmıştır.

4. Mutlak Koruma Alanı ve Mutlak Koruma Alanı Dışında İlave Tedbirlerin Uygulanacağı Alanlara ait bilgiler ve bu alanlarda uyulması gereken kurallar aşağıda Çizelge 1'de verilmiştir.

5. Bartın ili Amasra ilçesi Selen Su Kaynağı Koruma Alanları İlanı, Orman ve Su İşleri Bakanlığı'nın Onayı ve Resmi Gazete'de yayımlanmasını müteakip yürürlüğe girer.

Çizelge 1. Mutlak Koruma ve Alanı'na Mutlak Koruma Alanı Dışında İlave Tedbirlerin Uygulanacağı Alanlara ait bilgiler ve koruma alanlarında uyulması gereken kurallar.

Koruma Alanı	Yasaklar
Mutlak Koruma Alanı	<ul style="list-style-type: none"> - Bu alanda yalnız yeraltı suyu işletme tesisinin bulunmasına ve çalışmasına müsaade edilir. başka hiçbir maksat için kullanılamaz ve herhangi bir yapılaşma ve/veya faaliyet için izin verilemez. - Sınırları ekteki haritada gösterilmiş olan bu alanın, sınırlarına uygun aralıklarla, uyarı levhaları konulacak ve engelleyici mesnetler (duvar, tel) yerleştirilecektir. - Bu alan içerisinde su temin gayesi ile her türlü çap ve derinlikte su yapısının inşası yasaklanmıştır. Ancak, DSİ tarafından kaynak geliştirme çalışmaları yapmak üzere her türlü çap ve derinlikte sondaj kuyusu açılabilir/açtırılabilir.
Mutlak Koruma Alanı Dışında İlave Tedbirlerin Uygulanacağı Alanlar (Birinci Derece Koruma Alanı için belirlenen tüm yasaklar geçerlidir)	<ul style="list-style-type: none"> - Bu alan içerisinde; <ul style="list-style-type: none"> • Kentsel yapılaşma (rekreasyon tesisleri hariç, turistik tesis, iskan, konut vb. de dahil); • Kentsel, evsel ve/veya endüstriyel katı ve sıvı (arıtılmış atık sular da dahil) atıkların ve/veya pasa malzemenin depolanması, üretimi, yok edilmesi ve/veya deşarj yolu ile bertaraf edilmesi; • Uçak pisti ve yollar, karayolları, demiryolları; • Her türlü madencilik faaliyetleri (işletme, zenginleştirme, gang ve/veya atık malzemenin yıkanması, pasa ve atık depolanması, taş ve mermer ocağından malzeme alınması vb); • Endüstriyel fabrikalar, sanayi tesisleri ve organize sanayi bölgeleri; • Nükleer aktiviteler; • Hayvan çiftlikleri, gübre ve/veya pestisitlerin kullanımı, depolanması ve/veya yok edilmesi; • Akaryakıt, LPG istasyonu vb. yakıt depolama ve/veya iletim tesisleri; • Katı atık ve/veya tehlikeli atık düzenli depolama tesisleri (atık barajları); • Mezarlık alanları yapılması yasaktır. - Bu alan içerisinde su temin gayesi ile her türlü çap ve derinlikte su yapısının inşası yasaklanmıştır. Ancak, DSİ tarafından kaynak geliştirme çalışmaları yapmak üzere her türlü çap ve derinlikte sondaj kuyusu açılabilir/açtırılabilir. - Yukarıda sıralanan yasaklar dışında kalan tüm faaliyetler için DSİ Genel Müdürlüğü Kurum görüşü doğrultusunda işlem tesis edilecektir.

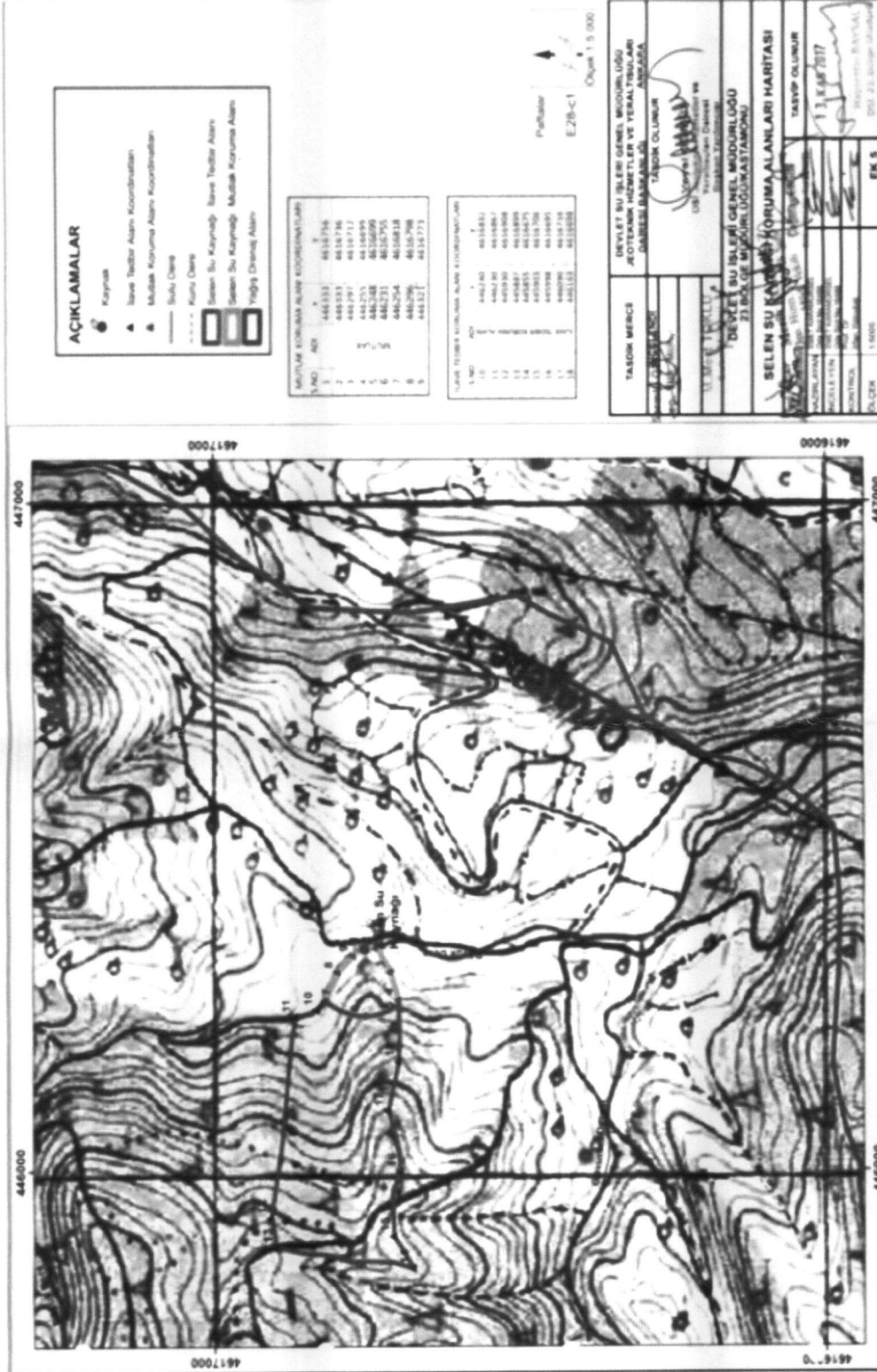

674/3/1-1